

Las cañadas en Aezkoa

“ Hacia el año 2011 quiere la casualidad que andábamos buscando el camino antiguo de Garralda a Ariebe, aquel que nos habían contado en el pueblo que usaban para ir a los mercados quincenales hace bastantes años.

Parece que estaba en desuso de 30 a 40 años, pero al final se pudo más o menos encontrar el recorrido y tras costosas horas de trabajo, poder abrirlo hasta Ariebe. Quiere otra casualidad que encontramos a otro “investigador de campo” de Ariebe revisando los mojones antiguos del pueblo, y al juntarnos vimos que además de los mojones existían unas piedras grabadas con las letras CDA. y que la tercera recordaba la historia de que en los años 20 Diputación había delimitado y marcado las cañadas de Navarra.

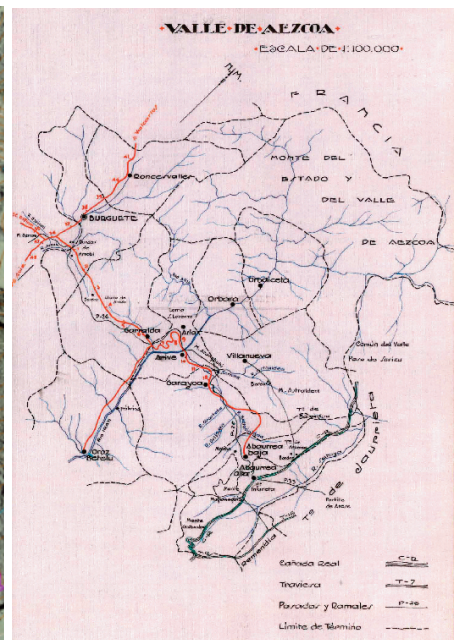

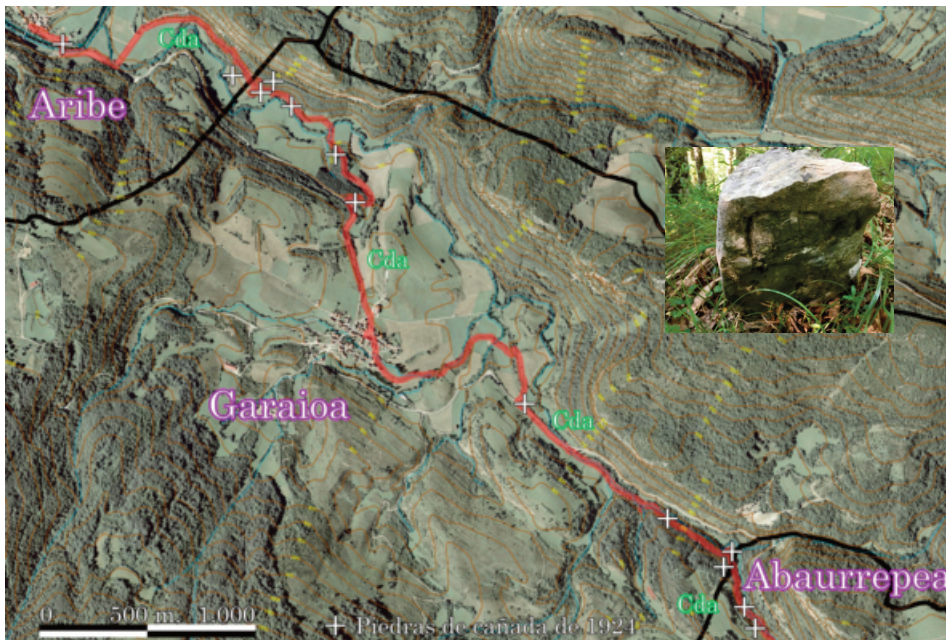

Las cañadas aezkoanas

Aezkoa-Milagro y la transversal P-26, Abaurregaina-Aurizberri-Iruñea

“Hacia el año 2011 quiere la casualidad que andábamos buscando el camino antiguo de Garralda a Aribe, aquel que nos habían contado en el pueblo que usaban para ir a los mercados quincenales hace bastantes años.

Parece que estaba en desuso de 30 a 40 años, pero al final se pudo más o menos encontrar el recorrido y tras costosas horas de trabajo, poder abrirlo hasta Aribe. Quiere otra casualidad que encontramos a otro “investigador de campo” de Aribe revisando los mojones antiguos del pueblo, y al juntarnos vimos que además de los mojones existían unas piedras grabadas con las letras CDA, y que la tercera recordaba la historia de que en los años 20 Diputación había delimitado y marcado las cañadas de Navarra.

Las tres casualidades se juntaron, y posteriormente Daniel Iriarte y Carlos Elizondo como principales investigadores, hallaron toda la Pasada-26 o cañada transversal que comienza en Abaurregaina hasta el camping Urrobi de Aurizberri, donde finalizó la investigación. Con la ayuda de unos y otros vecinos de varios pueblos se han ido localizando numerosas piedras de cañada, y los tramos más difíciles se han ido abriendo en pequeños auzolanos.

Además se ha contado con la ayuda de la artista Begoña Muñárriz que ha labrado diversas piedras, a las cuales se ha añadido un punto para reconocerlas, CDA, para marcar algunas zonas donde se había perdido todos los mojones.” [...]

“Finalmente hay que agradecer la dedicación y el gran trabajo realizado por Carlos Elizondo de Aribe y Daniel Iriarte de Garralda, así como a los que esporádicamente han-hemos echado una mano para que hoy día se pueda decir que la Pasada-26, la cañada transversal de Aezkoa, ya está abierta y al menos se puede andar por ella.

Actualmente se encuentra abierta y señalizada por piedras las de 1924 y las que se han hecho nuevas. Toda la documentación se entregó al responsables del Gobierno de Navarra en el verano del año 2015. Queda pendiente la certificación por parte de GN.

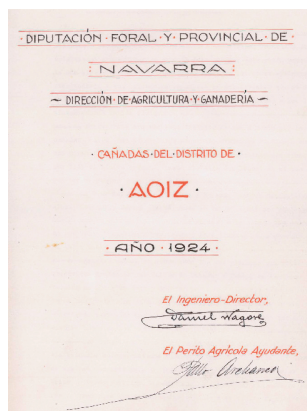

CAÑADAS DE AEZKOA

Se estreando este valle en toda su parte oriental por la Cañada Real de Milagro a la Aezkoa y la cruzada de esto al punto la pasada 26-26) convección de la Cañada Real, por el Valle de Iruñea.

Y-26

Miña del Valle de Erro por el punto de la carretera entre el río «Arribe» y esta anegada al punto «Bidanohi» después de atravesar un pagano de un metro de anchura y continúa por la ladera de aquí entrando en término de Garralda. Antes marcaba la cañada por donde se cruzaba la carretera, por los «Mojones de Arribe» pero hoy a derecha e izquierda existen huertas por las que se cruzaba.

Continúa por el lado del monte y por dirección paralela a la carretera, desviándose a cruzar la carretera entre los mojones 6 y 7 una curva 16 metros del arranque de canal de la carretera a dos de la ladera. Tiene después de atravesada la carretera por la cuesta de San Miguel hasta la «Cueva de San Cosme» y después por el vertiente opuesto a entrar a la carretera en el término «La Vega» de «Las Lanzas» unos 200 metros antes del punto sobre el frutal. Sigue por la carretera entrando en Arribe con ella y siguiendo la margen izquierda puede salir al «Monte Arribe» con la ladera y siguiendo el canal paralelo a la carretera y a un kilómetro de distancia.

Desviación del Monte desde Erro y Garroza y tomar la carretera y atravesando la rogata «Barrañedo» a 100 metros del poblado se cruza la carretera 200 metros después del pueblo marcado por el 500 metros hasta el punto sobre la rogata «Monte Barrañedo».

Tras a la derivación de la carretera y por el lado de «Monte Barrañedo» por la margen izquierda de la rogata citada y aguas arriba, cruzando las rogatas afluentes de aquella llamadas «Ostivita» y «Orribe».

Continúa paralelo a la rogata citada a cruzar la del «collado de un cascabeleador» después de cruzar este última rogata y la de «Buzaldico» con anchura de 6 metros solamente hasta el poblado de «Abarria» bajo que cruza unióntese a la Cañada Real.



PEQUEÑA HISTORIA.

“Hacia 1923-24 Daniel Nagore director de agricultura de Diputación, debido a los problemas ancestrales entre ganaderos y agricultores, decidió crear una comisión con técnicos y ganaderos, especialmente de los valle pirenaicos, para delimitar y marcar las principales cañadas de Navarra.

Tras diversas reuniones se realizaron los informes y se enviaron a cada zona el plano de las cañadas, y el esquema de las mojones a colocar. Desde entonces Aezkoa tuvo marcada la cada Real de Aezkoa a Milagro, que desde Paso Ancho en Abodi, recorre 126 Km., y la transversal P-26 que de Abaurregaina, pasando por Garralda, hacia de cañada principal en los valle de Erroibar y Esteribar.”

Información sacada del artículo de Jose Etxegoien en la revista del Aezkoako Eguna de Abaurrepea del año 2014.

Arriba el mapa del tramo de la cañada Garralda-Arribe-Garaioa. Se pueden ver señaladas las piedras puestas en 1924.

A la izquierda la piedra que conmemora la restauración de la cañada en el 2015 que se encuentra en Garralda.

Resto de imágenes corresponden al libro de Daniel Nagore de 1924, donde se encuentra documentada esta pasada P-26.

Con el qr podremos acceder a la documentación completa de este libro.

